Hoy es el Cambio de Delegado en Reforma Agraria

Inf. Columna 6 y 7

El Domingo Arranca la Construcción de la Carretera Tepic - San Blas

inf. columna 1 y 2

TRES ESTRELLAS DE ORO
TRANSPORTES NORTE DE SONORA
OFRECEN SU
SERVICIO DE PRIMERA CLASE PULLMAN
DIRECTO VIA CORTA
TNS
TEPIC - MEXICO
19:45 HORAS (HORA PACIFICO)
(7:45 DE LA TARDE)
VENTANILLA 17
CENTRAL CAMIONERA
TELF. 3-23-26
MEXICO - TEPIC
19:45 HORAS (HORA CENTRO)
(7:45 DE LA TARDE)
VENTANILLA 5
CENTRAL AUTOBUSES DEL NORTE
TELF. 5-67-84-44
5-67-84-26

Meridiano de nayarit
MATUTINO
EL PERIODICO DE MAYOR CIRCULACION
Miembro del Consejo de Directores de Diarios de Nayarit y de la Asociación de Profesionales de la Comunicación (APROCON)

Dr. Roberto Silva Pérez
CIRUJANO DENTISTA
CONSULTORIO: Av. México 157 Sur Int. 3 Altos
PARTICULAR: Eulogio Parra No. 422 Ote. TEPIC, NAYARIT

ejemplar cuesta $400.00 DIRECCION GENERAL: Dr. JOSE LUIS DAVID ALFARO Tepic, Nay., Viernes 4 de Dic. de 1987 No. 371

ABATIR LA INFLACION, META FUNDAMENTAL: CARLOS SALINAS DE G.

Se Hará Realidad una Añeja Demanda: Celso H. Delgado

El próximo domingo arrancarán, decididamente, las obras de ampliación de la ruta Tepic- Crucero de San Blas, con participación de constructores nayaritas.

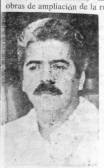

Lic. Celso H. Delgado

Lo anterior informó el gobernador Celso Delgado durante una reunión con miembros de la Cámara Nacional de la Industria de la Construcción en palacio de Gobierno, y precisó que se han ultimado detalles para el inicio de obra con la intervención del Ing. Horacio Zambrano, responsable del área en la Secretaría de Comunicaciones y Transportes.

Representantes de la empresa Rincón -Bernal, constructora del Grupo Nayarit , y de la compañía AMER—MEX-Internacional, así como de los gobiernos de Jalisco y Sinaloa, estarán presentes en el comienzo de las labores de mejoramiento de la vía de comunicación, al lado de autoridades federa-

Pase a la página 8

Recojo la Preocupación de Todos, Dijo Alarmante la Devaluación del Peso

Durante la gira por Guerrero, Carlos Salinas de Gortari, candidato del PRI a la Jefatura de la Nación, reiteró ayer que la lucha contra la inflación será la parte fundamental del Gobierno que se ha propuesto encabezar en el próximo sexenio.

Al ser interrogado por un ciudadano guerrerense sobre sus planes para desalentar el incremento generalizado de los precios, directamente, el aspirante priísta respondió así: "seguir atacando franca y decididamente la inflación ,es un elemento que he recogido como preocupación fundamental entre los mexicanos, y que tendrá que ser parte toral y fundamental, no cabe duda, del programa de Gobierno qne me propongo encabezar".

Asimismo, Salinas de Gortari afirmó que la devaluación del peso es un problema serio y preocupante para la economía del país.

A propósito, el dólar estadounidense redujo su cotiza ción en relación al peso en 75 puntos. Una escasa demanda de la divisa se observó ayer en el mercado cambiario del País, y en muchos sitios registró altibajos el índice correspondiente.

Aunque llegó a cotizarse

Carlos Salinas de Gortari

a 2 mil 375 pesos, el dólar libre cayó a 2 mil 300 pesos al cierre de las operaciones de ayer. En cambio, el dólar controlado observó una alta, pues se compró a mil 730 pesos con 30 centavos y se vendió en mil 769 pesos con 20 centavos, es decir a 3 pesos más que en la jornada anterior.

El centenario perdió ayer 15 mil pesos, pues se compró en un millón 420 mil pesos y se vendió en un millón 445 mil pesos. La onza troy de plata se mantuvo sin cambios con 17 mil pesos a la compra y 17 mil 300 pesos a la venta, mientras que la onza troy de oro perdió 60 centavos de dólar en el mercado internacional.

En relación con la Bolsa Mexicana de Valores, puede decirse que casi al final de sus operaciones alcanzó un nivel de 106 mil 212 puntos, lo que significó un aumento del 3.3 por ciento respecto de las operaciones del miércoles.

Por Inepto Renuncian a Jaime Sánchez Rodríguez

El licenciado Carlos Rosales Vega tomará hoy posesión como nuevo delegado de la Secretaría de la Reforma Agraria en Nayarit, ante el Ing. Raymundo Flores, Coordinador General de Delegaciones y representante personal del Secretario del ramo.

Rosales Vega, quien ocupaba el cargo de Subdelegado de Organización de la misma dependencia, es originario de Tepic y licenciado en Derecho, egresado de la Universidad nayarita. En un tiempo fue Director de Seguridad Pública Municipal y después Subprocurador General de Justicia en el estado.

El nuevo Delegado, quien sustituirá al licenciado Jaime Sánchez Rodríguez, luchará por abatir la corrupción y el rezago en la SRA con el objeto de beneficiar a los campesinos de la entidad.

Entre otras de sus acciones concretas para alcanzar las metas señaladas, Rosales Vega realizará una profunda restructuración del aparato administraitvo y eliminar el clima de negligencia de los empleados, así como de superar el atraso en la gestión de los asuntos de comuneros, ejidatarios y pequeños propietarios, ocasionado por un mal funcionario, entronizado con el apoyo de las anteriores autoridades de Nayarit: Jaime Sánchez Rodríguez.

La Epoca de la Normal de Xalisco Cubrió de Gloria a Nayarit

Gregorio Barragán Barragán, un veterano maestro de educación física jubilado, nos cuenta algunas añoranzas del deporte de antaño, en que la Normal Rural de Xalisco, campeaba por sus respetos y eslabona en forma continua, campeonatos tanto a nivel nacional como estatal allá por los años cincuentas y sesentas.

El maestro Barragán Barragán, oriundo de Monte Escobedo Zacatecas y radicado en definitiva en el poblado de Xalisco, señala que actualmente ya no hay mísitica en los profesores de educación física, que buscan más posiciones de coordinación que de contacto directo con los deportistas, "como ocurría antaño, en que un maestro de educación física, se entregaba de tiempo completo a la enseñanza y dirección del deporte u especialidad respectiva", sentencia el venerable mentor.

Llegué a la Escuela Normal Rural de Xalisco en el 51, ocupándome de la promoción deportiva en ese plantel hasta su desaparición en 1969, nos refiere el profesor Barragán Barragán, quien con nostalgia recuerda esos tiempos, señalando que la mencionada Escuela, ocupó varios campeonatos nacionales y estatales tanto en basquetbol como beisbol, atletismo y voleibol.

De una amplia y brillante trayectoria en la enseñanza delDeporte Barragán Barragán, después del 71, se convirtió en supervisor del deporte federal, puesto que ocupó hasta 1977 en que oficialmente se jubiló, habiendo viajado por gran parte de la República en el cumplimiento de su citada misión.

PASE a la página (8)

Relegadas las Autoridades de Xalisco por los Constructores del Aeropuerto

Lorena Ortega

"No, no, no. Definitiva , mente no nos han tomado en cuenta en la cuestión esa, la de la construcción del dizque aeropuerto internacional que se va a construir en el ejido de Pantanal. Y eso pues de que somo autoridad y que el artículo, este 115. Bueno".

Lo anterior expresó a Meridiano, el secretario del ayuntamiento de Xalisco, Alonso Ruiz Cruz, quien aseguró, sin embargo, que "de hacerse realidad la creación del aeropuerto vamos a tener muchos beneficios tanto habitantes como autoridades, pues, primreo serían las carreteras que se abrirían y la construcción de hoteles y restaurantes, esto dejaría dinero a las arcas del erario municipal para la realización de obras de beneficio social".

Xalisco es un municipio de casi 15 ejidos, con una población promedio de 50 mil habitantes. La cabecera de este se localiza a quince minutos en automóvil de la capital nayarita, Tepic.

En este lugar, precisamente, se llevó a cabo el certamen estatal de "Miss Gay 1987" este año que ya concluye. Empero, "eso no es correcto, No va con las buenas costumbres", dice el secretario en ausencia del edíl Eutimio Siordia Mójica, quien se encuentra en gira de trabajo en Tepic.

Este ayuntamiento recibe del gobierno del estado 25 millones de pesos mensuales, para su sostenimiento, y para pagar este diciembre a sus 35 burócratas erogará 30 millones de pesos. Difícil la situación económica, pues.

El presidente municipal, Eutimio Siordia Mójica quien percibe de salario quincenalmente 125 mil pesos, está tratando a toda costa de resolver un clamor popular: la escasez de agua. Ruiz Cduz explica como le hacen: "Unas veces cubrimos determinado sector procurando que tres días no le faltan, luego le cortamos para surtir a otra colonia otros 3 días y así nos la llevamos. Pero ya estamos intentando solucionar este problema".

Necesario Capacitar a Constructores

A las puertas del desarrollo de la industria de la construcción se encuentra Nayarit, pues con el impulso que en breve se dará a la capacitación del personal del ramo, mejorará la calidad de las obras y disminuirán los costos y el tiempo correspondientes, según coincidieron ayer, por separado, el Ing. Ramón Carreón- Arias Maldonado, director general del Instituto de Capacitación de la Industria de la Construcción en el país, y el Ing. José Luis Cruz Ortíz, presidente de la Cámara Nacional de la misma industria, Delegación Nayarit.

Los entrevistados precisaron que los programas de capacitación en la industria tienden, invariablemente, a incrementar la preparación y el nivel de vida de los trabajadores de campo, así como de los mandos intermedios y del nivel gerencial. Todo esto -insistieron- favorece no sólo a las actividades productivas del ramo, sino a la economía del estado.

Por otra parte, los titulares del ICIC en México y de la CNIC en la entidad, externaron un profundo reconoci—

Inf. en Página 8

Mamut de la Epoca prehistórica Descubierto en Amatlán de Cañas

Bertha Alvarez

Fenomenal descubrimiento se llevó a cabo hace treinta días en el municipio de Amatlán de Cañas, vecinos del lugar se encontraron con un gigante mamut, sí, un animal del cual comenzaron a robarle algunas de sus partes entre las que destaca la ausencia de un enorme colmillo.

Sin embargo, gracias a la oportuna intervención del alcalde Misael Parra Rivera, quien ordenó inmediatamente una vigilancia estricta se evitó q' los restos del mamut desaparecieran.

Hoy, una quijada de casi 30 centímetros es exhibida en la sala de Palacio Municipal lo cual, sorprende a propios y extraños.

Este mamut que data de la era prehispánica fue descubierto a un kilómetro al sur de la cabecera municipal de Amatlán de Cañas. También fueron encontradas unas piezas como armas y vasijas de nuestros, antepasados.

Las autoridades del Museo de Antropología e Historia en Tepic desconocen el hallazgo.

Aumento al Presupuesto Estatal: a Casi 109 Mil Millones

A 108 mil 824 millones de pesos asciende el proyecto de Presupuesto de Egresos del estado de Nayarit para el año próximo, lo anterior informó Gerardo Gangoiti Ruiz, Secretario estatal de Finanzas.

El funcionario precisó q' en el periodo del 1o. de enero al 31 de diciembre de 1987, 82 mil 484 millones de pesos se ejercerían por el Poder Ejecutivo, mientras que las participaciones del estado a los municipios sumarían 20 mil 042 millones. Los presupuestos para los poderes Legislativa y Judicial son, respectivamente, de un mil 020 millones de pesos y 2 mil 129 millones.

Al hacer un desglose del referido presupuesto del poder ejecutivo, el Secretario de Finanzas indicó que al ramo de Educación se destinarían 22 mil 104 millones de pesos, a través de sueldos y prestaciones a los maestros estatales; de la construcción y reconstrucción de escuelas, así como de apoyos a la Universidad Autónoma de Nayarit, y de otros para el fomento educativo.

Gangoiti explicó, además que otros 22 mil 986 millones de pesos corresponden a la erogación presupuesta de la Secretaría de Obras y Servicios Públicos, canalizada especialmente a obras de drenaje y alcantarillado; sistemas de captación, almacenamiento y distribución de agua potable; construcción , reconstrucción y acondicionamiento de edificios públicos; obras urbanísticas y gastos de conservación y mantenimiento de parques y monumentos.

Para la Procuración de Justicia y la Seguridad Pública, añadió el funcionario, se presupuestaron, en total, recursos por 9 mil 271 millones de pesos, que servirán para atender los servicios de vigilancia y seguridad de la población a través de la Policía Judicial y la Preventiva del estado, así como la de Tránsito. Asimismo se aplicarán en otras actividades como la persecusión de delitos y del Ministerio Público.

PROXIMAMENTE "Fraccionamiento las Brisas"
Con Centro Comercial Plaza Fiesta y Club Britania

El Guernica

Verónica Volkow

La luz del cuadro parece revelar sólo lo que sucede en un instante, una instantánea. En sus violentos contrastes de claros, y oscuros, hay una iluminación de explosión, como ya lo ha señalado Herschell B. Chipp, también podría ser como un flash, una luz del instante. El mundo antes de ese instante era distinto, después, también será distinto. Se ha roto violentamente, cuarteado, todo ha sido violentamente transformado por ese instante, por la irrupción de esa muerte masiva y absurda, sorprendente. Las casas que estaban allí, una está incendiada ahora, las gentes ya muertas o quemándose, una madre inconsolable con su hijo muerto, el toro y el caballo, temas tradicionales de la pintura de Picasso, aparecen aquí completamente arrancados de contexto, desencajados de la corrida ritual. ¿Qué hacen allí? El toro tiene una mirada humana, es el único dentro de las figuras que mantiene una cierta estabildad, no está distorcionado por la destrucción. Cola en aire, orejas como cuchillos tras los cuernos, lengua de flecha, está simplemente como atravesado por un cierto aire de violencia. Sus ojos totalmente humanos, inexpresivos, son como un punto de observación dentro del cuadro.

El caballo, en cada una de las versiones por las que fue atravesado el cuadro, va transformándose, se retuerce, cabeza alta, cabeza baja, se cae, se levanta, muestra simplemente los dientes, relincha; parece, en contraste con la impasibilidad del toro, quien apenas ha ido cambiando de posición y de rostro, que hubiera atravesado la danza del dolor, del terror y de la muerte a lo largo de la confección del cuadro.

Toro y caballo, viejos personajes de la pintura de Picasso, viejos actores de la muerte, vuelven a ser aquí su corrida, pero una corrida en donde parece romperse toda circularidad, toda continuidad. No hay aquí ya, en realidad, ni toreo ni círculo, ni unión de eros y tánatos, sólo hay muerte. El mundo entero a llegado a su fin.

Lo mismo sucede con el rostro de Marie Terese Walter que aparece en la cara del personaje asomado a una ventana con una lámpara y que, como lo ha señalado Chipp, tiene en general la presencia de un espectador sereno y compasivo en la obra de Picasso, pero que está aquí como perplejo, inaudito, mirando el final del mundo. El rostro de la mujer más que proveniente de un cuerpo parece flotar desde un espíritu.

Una parecida mirada de observación, que contrasta con los rostros de dolor de la mujer incendiada y de la mujer con el niño muerto en brazos, está presente en la figura de la mujer que se arrastra hacia el caballo como simplemente dirgiéndose hacia el destino trágico de la escena, y el rostro de pregunta. En un primer momento del cuadro esta figura llevaba un cuerpo muerto entre los brazos, recordando a la figura tradicional de la Piedad llorando la muerte de Cristo, contenida, sabiente.

Es como si estas dos miradas amorosas de mujer rescataran, en medio del dolor y de la destrucción, algo de la vida. La escena de destrucción de alguna manera las rebasa, hay dolor pero también luz interior.

Tres son las figuras dentro del cuadro que hacen realmente una referencia directa, no a los temas tradicionales ni a la vida del pintor, sino a la guerra: el hombre que yace muerto y despedazado y las dos figuras femeninas laterales, una cargando un niño muerto en los brazos -cabeza en arco, grita con la lengua en pico, los ojos náufragos en la cara-, la otra a la derecha también con la cabeza en la misma actitud es devorada por las llamas.

Estas dos figuras, junto con el caballo herido, fueron los temas que más ocuparon los apuntes preparatorios del cuadro. En estos apuntes el rostro de la mujer llorando, con sus ojos como gotas de agua a veces, como insectos otras, como barcos en tempestad que escurren agua, mordiendo un pañuelo, devorando casi su propia boca irá atravesando todos los matices del dolor y la contorsiones del llanto.

La versión final de las dos cabezas arqueadas será mucho más sencilla que cualquiera de los apuntes preparatorios, La expresión de dolor no dibuja agrestemente aquí ya sus matorrales, riachuelos, agujas, puñales en la cara. El dramatismo es desplazado de la expresión de los rostros a la violenta composición del cuadro. Todo el cuadro, roto, violento, fragmentado, se vuelve el rostro.

Todo parece haber perdido sus límites, la noche es el día y el día es la noche, el foco es un sol, la claridad conital del día convive en añicos con las penumbras de la noche. Todo se ha mezclado y fragmentado. Esto es específicamente evidente al interior de la pirámide de luz proyectada por el sol foco donde de los cuerpos están descuartizados en mosaicos de luz y sombra.

Los exteriores se mezclan

pase a la pág. 7

La Ejecución de un Juez Federal

ISIDRO VELAZQUEZ.

Pedro Villafuerte Gallegos, Juez de Distrito en el Estado de Morelos, fue ejecutado en la puerta de su domicilio. El homicidio no puede considerarse sino como una ejecución, pues fue realizado por profesionales que esperaron a que el Juzgador saliera a la puerta de su casa para dispararle. Se cercioraron de que no pudiera salir con vida, pues jalaron el gatillo en multitud de ocasiones y acertaron en 14. El calibre de las armas utilizadas es potente: 38.

La prensa informó que los asesinos conocían las rutinas del funcionario judicial, y que sus allegados estaban al tanto de que en el pasado recientе recibió amenazas. Se habló -incluso por el Presidente de la Suprema Corte de Justicia de la Nación- de que el crimen pudo tener relación con el narcotráfico; y la versión más divulgada casi considera un hecho que quienes lo ultimaron, cumplían órdenes de traficantes de drogas. Incluso hubo una nota en el sentido de que la mafia declaró la guerra a los jueces.

El hecho no puede pasar desapercibido. La gravedad de sus implicaciones nos debe mover a reflexión. Porque, si es verdad que los narcos se sienten tan poderosos como para enfrentar en bloque a uno de los órganos formalmente depositarios del Poder Federal, el asunto presenta múltiples complicaciones.

Debe tratarse -en esta hipótesis- de un aparato sumamente fuerte, que no teme las consecuencias de un acto abiertamente provocador y ostentosamente retador.

Se impone, si ésta es la verdad de los hechos, que el Poder Judicial Federal exija, con mucha energía el esclarecimiento total de los hechos. Ninguno de sus funcionarios algunos de los cuales a diario están en relación con el tráfico de estupefacientes, se sentirá tranquilo si ve que el homicidio de su compañero queda en la impunidad.

Ya sabemos que los intereses que están detrás del cultivo, tráfico y consumo de las drogas, son muy importantes. Los "peces gordos" nunca caen en las redadas que realiza la policía. Casi sin excepción, solamente los eslabones más débiles de la cadena son los que revientan.

Por eso tiene que haber mucha firmeza en la demanda de aclaración del homicidio del Juez Villafuerte.

Si no se castiga a los culpables conforme a la ley, en la sociedad quedará un amargo sabor de boca, al darse cuenta de que el crimen organizado tiene medios para eludir la aplicación de la justicia, incluso cuando comete delitos como el que comentamos. No se tranquilizarán las conciencias que tienen claro que los jueces no hacen otra cosa que cumplir con su deber.

Porque ¿qué sentido tiene liquidar a un encargado de administrar justicia? Obviamente, eso no va a intimidar a sus colegas, que tienen en alta estima la función que cumplen. Están conscientes de los peligros que corren cuando eligen la carrera judicial, y ningún acto delictivo puede ser suficiente para apartarlos de lo que su convicción íntima les dicte.

Además, en la óptica del delincuente, el juez no es nunca su represor inmediato. Tiene más motivos para enemistarse con la policía o con el Agente del Ministerio Público que con el Administrador de la Justicia. Por regla general, los rencores de quienes capturaron que a quienes los juzgaron.

Con firmeza, debe demandarse -por parte de la Corte que haya eficiencia y celeridad en la investigación. En la medida en que el tiempo transcurra, se irá ahondando en la colectividad un sentimiento de importancia de parte de los jueces en ejercicio. Y una vez que esté arraigado, será difícil sacarlo de ese sitio. Cuando una mafia quiere ponerse por arriba de la justicia, es que se considera muy importante. Y puede ser que el narcotráfico esté reclamando a México un sitio en la política que tiene ya, por desventura, en otros países del orbe. Poner las cosas en su sitio desde ahora, es de capital importancia.

Lo unico que no se vale es cruzarse de brazos. La vida de cualquier ser humano merece la más profunda consideración; y más cuando su pérdida tiene serias consecuencias sociales.

Por la salud de la República, los asesinos del Juez Villafuerte tienen que ser prontamente capturados y juzgados conforme a la ley.

INDICADOR

Meridiano de nayarit

Oficinas y Talleres en Emiliano Zapata No. 73 Pte., Teléfonos 2—01—45 y 2—66—30. Apartado Postal 65, Tepic, Nayarit, Dirección General a cargo de: Dr. JOSE LUIS DAVID ALFARO, Subdirección ELIAS MALDONADO ORONIA, Dirección Técnica ANTONIO PEREZ CISNEROS, Administración, CRISTINA PEREZ PEÑA, Jefe de Talleres JORGE VELAZQUEZ PARTIDA.

Jefa de Información: Lorena Ortega Hernández

Los colaboradores que firmen sus escritos son responsables del contenido de los mismos.

No hay obligación de devolver originales aunque no se publiquen. Todos los fondos y correspondencia a este periódico, deben ser dirigidos al director, en el domicilio antes mencionado.

Esta es una oferta que usted no podrá rechazar

Porque usted, que es inteligente, sabe que anunciarse es buena táctica.

Nosotros le ofrecemos la estrategia: tenemos su espacio publicitario

Meridiano

CEPES FECCAN

En base al Convenio de Concertación INCOPSE-FECCAN, el Instituto Nacional de Contadores Públicos al Servicio del Estado y la Federación Estatal de Consejos Comunitarios de Abasto Rural en Nayarit, conscientes de la necesidad de contribuir al desarrollo de nuestro estado y del país con la aportación de análisis, puntos de vista, investigaciones y estudios sobre los diversos tópico de la problemática nacional, y con el propósito de contribuir al fortalecimiento de la campaña Política del Lic. Carlos Salinas de Gortari, candidato de nuestro partido a la Presidencia de la República; bajo el auspicio del Centro de Estudios Políticos, Económicos y Sociales del C.D.E. del PRI.

CONVOCAN

Al Foro Estatal de Consulta Popular Sobre Abasto y Comercialización

Que habrá de celebrarse con la participación de los Consejos Comunitarios de Abasto Rural y Popular, Uniones de Ejidos, sindicatos obreros y campesinos, comerciantes, organizaciones del sector público, privado y social y en general todos los interesados en el desarrollo del abasto y la comercialización en Nayarit.

Con el fin de captar en lo posible el mayor número de aportaciones provenientes de todo el estado, se llevarán a cabo previamente cinco foros regionales con la programación siguiente:

Compostela: sábado 12 10 hrs. (diciembre 1987)
Municipios Participantes: Compostela, San Pedro Lagunillas, y Xalisco.

Tuxpan: sábado 2 10 hrs. (Enero 1988)
Municipios participantes: Tuxpan, Santiago Ixc., Ruiz y Rosamorada.

Acaponeta: sábado 16 10 hrs. (enero 1988)
Municipios participantes: Acaponeta, Tecuala, Huajicori y El Nayar.

Ahuacatlán: sábado 30 10 hrs. (Enero 1988)
Municipios participantes:
Ahuacatlán, Jala, Santa Ma. del Oro, Amatlán de Cañas e Ixtlán del Río.

Tepic: sábado 13 10 hrs. (Febrero 1988)
Municipios participantes: Tepic, San Blas y La Yesca.

En cada uno de estos eventos se divulgará la vida y obra del Lic. Carlos Salinas de Gortari y se hará amplia difusión de su pensamiento político.

El Foro Estatal tendrá verificativo el día sábado 27 de febrero de 1988, en el poblado Zacualpan, municipio de Compostela, a partir de las 10:00 horas en el auditorio ejidal.

Los trabajos se desarrollarán bajo el siguiente temario.

1.— Principales actividades comerciales y su distribución geográfica.
a) Sector Público b) Sector Privado c) Sector Social

2.— La comercialización de los principales productos

a) En la Agricultura. b) Del sector Pesca.
c) De la Ganadería. d) Industrializados.
e) Agroindustriales.

3.— Características y desarrollo de los canales de distribución.
a) Su Modernización Comercial
b) El financiamiento y sus Repercusiones.

4.— Situación de la infraestructura de apoyo para el sector comercio.
a) Centros de Acopio. b) Mercados. c) Tianguis

5.— Protección del salario para el consumo básico familiar.

Queda abierto el periodo de Registro de ponencias, las cuales podrán presentarse hasta 24 horas antes de la realización del foro (Regional o Estatal); debiéndose hacer el registro en los almacenes rurales de la FECCAN, ubicados dentro de la circunscripción donde se llevará a cabo cada foro regional; y para el foro estatal el registro deberá hacerse en Abasolo 190 Pte. (planta alta) en la ciudad de Tepic, Nayarit.

Toda ponencia deberá tener una extensión máxima de cuatro cuartillas y una vez registrada se tendrá por presentada.

Los trabajos que se registren se harán del conocimiento general y se tomarán en cuenta para la integración de la memoria correspondiente.

ATENTAMENTE

C.P. Baltazar Cruz Dueñas
Presidente del CDE del INCOPSE y Coordinador Estatal del Centro de Estudios del Comercio y el Abasto del C.E.P.E.S.

Lic. Luis Chávez Padilla
Director del C.E.P.E.S.

C. Ernesto Cruz Serrano.
Presidente del CDE de la FECCCAN.

DEPORTES

Meridiano

Se Suspendió el Futbol de Primera Fuerza por Mal Arbitraje

POR GODMAR

El grupo de los 28, que milita en el futbol de la primera División Amateur decidieron parar su programación en protesta por el mal arbitraje que se viene sufriendo en las jornadas dominicales de la citada categoría.

En su sesión correspondiente a la presente semana los 28 delgados en pleno, acordaron no programar los juegos correspondientes al rol del próximo domingo, como una protesta por el pésimo servicio que los árbitros vienen proporcionando a dicha categoría, considerada como la máxima dentro del futbol de aficionados.

Cabe señalar que los 28 equipos componentes de esta categoría, son una ostensible minoría, en relación a las demás ligas, incluída la tercera fuerza y Veteranos quienes tienen en su seno a 120 equipos.

Esto hace que la mencionada protesta sea un movimiento muy débil, pues hasta el momento no han sido respaldados por ninguna otra cateigoría, los de la rama millonaria de la Primera División Amateur.

En fuentes de la Asociación se nos manifestó que el planteamiento del problema es totalmente inadecuado, pues antes debieron dialogar con el consejo directivo de la AFEN y con los propios árbitros para que se analizara a fondo el problema que realmente es más grave de lo que parece.

Considera la fuente informante que los militantes de la Primera División Amateur deben considerar varios factores, entre ellos que la mayoría de las programaciones son a las 3 y media de la tarde, cuando ya los árbitros, han cubierto agotadoras jornadas de sábado y domingo, con lo que llegan a ese encuentro muy mermados en sus facultades físicas.

Como señalamos, este problema tiene otros perfiles mucho más graves, y uno de éstos es la dualidad de organismos rectores del arbitraje, el Colegio y la Delegación, pues esta división está causando fisuras que están desembocando en un cada día más desorganizado servicio, pues se viene habilitando a gente impreparada y retirada para cubrir la extensa programación semanal que es del orden de los 300 encuentros, tanto en esta capital como fuera de la misma, donde semanalmente quedan tirados varios encuentros.

Lo menos que debe hacer la Asociación de Futbol, es anlizar a fondo este problema, aprovechando la inconformidad ya citada para que se auxilie más a los equipos afilados, los cuales son dejados a su suerte en todo tipo de problemas.

Por ejemplo, uno de los más ingentes es el pago de doble arbitraje que a más de alguno tiene prácticamente fuera de la competencia.

Son cerca de 25 millones de pesos los que habrán de recabarse en la primera vuelta, teniendo que erogar los representantes de equipos exhorbitantes cantidades, sin que nadie medie ninguna consideración para evitar esta medida, que por lo que se ve, de nada sirve, pues los árbitros cada día están de mal en peor.

Deben darse facilidades para cubrir los arbitrajes y no cerrarse a que todo debe quedar cubierto en tres meses, so pena de descalificación.

Los tiempos son difíciles y el dinero no es tan fácil de recaudar. Los pagos de arbitraje semanales, son del orden de los seis mil y cinco mil peso, habiendo clubes q' tienen hasta 10 equipos, por lo que erogan más de cien mil pesos semanles.

Para los Casos mas Difíciles

Ante TI vengo con la fe de mi alma a buscar tu sagrado consuelo en mi difícil situación, no me desampares en las puertas que se me han de abrir en mi camino, sea tu brazo poderoso el que las abra para darme la tranquilidad que ansío (tres peticiones difíciles) súplica que te hace un corazón afligido por los duros golpes del cruel destino que lo han vencido siempre en la lucha humana, ya que si tu poder divino no intercede en mi favor sucumbiré por falta de ayuda, brazo poderoso asísteme, ampárame y condúceme a la Gloria Celestial, gracias dulce Jesús (reza 15 días, empezando viernes) publicar antes de los ocho.

G.P.L.

Mofles y Radiadores del Pacifico

Los Mejores del Estado

Especializado en todo tipo de mofles, Headers y Radiadores de Vehículos chicos grandes tractores, maquinaria agrícola e industrial

San Luis 350 Sur Tel 3-03 76

Col San Antonio Tepic, Nayarit

A tres cuadras de Insurgentes

Se Solicitan Voceadores Buena Comisión

Imperquimia "TEPIC"

Protege

Sus techos, lozas, albercas cisternas, muros, pisos industriales canchas de tenis, asfaltos maderas metal, etc, etc., etc.

Ofrecemos

Venta y aplicación de impermeabilizantes en frio y caliente, aditivos, adhesivos, pinturas, esmaltes, epóxicos y ahulados.

Imperquimía "TEPIC"

GARANTIA DE CALIDAD.

Av Insurgentes No 219 Pte Tel 3-30-03

Cinemas INSURGENTES

"VEAN BUEN CINE CINEMAS INSURGENT[ES] LO INVITAN"

SALA 1

MARTES 13 V Parte Una película terrorífic[a]

Si el recuerdo de Jason se persigue todavía, es que está solo, un nuevo comienzo.

Dom. desde las 2.10

SALA No. 2

Segunda Semana Exito

PELOTON Nominada para 8 oscares. La pelíc[ula] más verídica sobre la guerra de Vietnam.

3.40, 5.40, 7.40 y 9.40

Dom. desde las 2.10

Teléfono 2-21-80 y con Estacionamiento

CINEMAS DE LOS RIOS

SALA 1

UN EXPERTO EN DIVER SION

Mientras el resto de la gente pensaba sobre eso. Ferris tomó prestado un Ferrari y lo hizo todo en u[n] día. .4-6-8-10

el jueves por segunda semana los chicos de la prepa.

SALA 2

LOS CHICOS DE LA PREPA Nada más estimulante después de PORKIS 4-6-8-10

4–6–8–10

Teléfono: 3--63--14

"Eclipse, Sistemas"

Dom. Puebla Sur N. 54 Tel: 2—44—58

Ing. Daniel Torres.

Venta de Antenas Parabólicas y Computadoras I.B.M.

(GRUPO TEA)

Carnes Asadas El Caporal

ESPECIALIDADES:

SOPA DE MEDULA

CARNES ASADAS

CREADILLAS ASADAS

CORTES AMERICANOS

Paseo de la Loma 153. Tel. 3—15—09

DIBUJOS DE logotipos planos arquitectonicos

GUSTAVO DE DIOS UREÑA

DOM PART MORELOS 666 PTE.COL. H CASAS

INFORMES A LOS TELS. 2-66-30 Y 2-01-45

Dr. José Angel Ramirez Quintero.

CARDIOLOGO

UNAM. INSTITUTO NACIONAL DE CARDIOLOGIA.

Consultas de Lunes a Sabado de « 9 a 13» Hs

CALLE LEON 74 NTE. TEPIC. NAY.

TELEFONO 2«50«40.

Bungalows y Trailer Park

KOALA

La Laguna de Santa María del Oro, Nayarit

RESERVACIONES:

TELEFONO No. 2-37-72 APDO. POSTAL 4[illegible]

TEPIC, NAYARIT

Su Departamento en Guadalajara

150,000.00 pesos apartado, enganche a su [illegible], crédito hipotecario asegurado a 5 minutos de la Universidad. Informes en GUADALAJARA

Teléfono 53 11 48

El Cerro de San Juan es de Todos,

Colaboremos a la Conservación y Protección de su Bosque, Fauna y Flora Silvestres

SECRETARIA DE DESARROLLO URBANO Y ECOLOGIA

Quehaceres de los Ciudadanos

Antiguo y Prestigiado
Bufete Jurídico SAUCEDO
ASUNTOS JURIDICOS EN GENERAL Y NOTARIA —Abogados—
J. César Saucedo Castillo
J. Daniel Saucedo Castillo
NOTARIO PUBLICO No. 4
Para consultas Acuda a los Telfs. 2-01-39 y 2-00-75 Av. México No. 53 Norte.
Tepic, Nayarit.

Ex Sirvienta y Amasio, Presuntos Asesinos del Cantantes "EL PIRULI"

Ramón Altamirano G.

Una llamada anónima con voz ronca que sólo dijo muertoo... rompió el esquema de aparente tranquilidad en la casa de la familia del sacrificado cantante, Victor de Anda Iturbe "Elpirulí. Mientras tanto, todos los in-dicios que investiga la Policía Judicial del Estado de México, apuntan hacia una venganza que presumiblemente pudieron efectuar la ex sirvienta y su amasio.

Entrevistado al respecto y como responsable directo del homicidio que el pasado domingo en la noche sufriera el cantautor en la puerta de su domicilio, el subprocurador de Justicia del Valle Cuautitlán, David Garay, precisó que la aresión sufridapor el artista se suscitó a tan sólo 60 centímetros de distancia de éste, en la puerta de acceso al interior del inmueble.

Aunque ya se habló mucho de ello, dió a conocer escuetamente los dictámenes periciales practicados al cuerpo ropas e impactos de balas q' recibió el cantante, en los q' se asegura que el arma homicida pudo haber sido una 38 especial o una "magnum' 357, con balas de 9milímetros en su base y recubrimiento de cobre o jaquet, expansivas.

Si el subprocurador de Justicia, licenciado Garay, el robo como móvil del homicidio pasa a segundo término para la familia del artista su sacrificio fue para liberarlos de un asalto, como lo externaron ayer.

El funcionario, descalificó categóricamente las versiones recabadas por elementos policiacos de dos menores en el sentido de que fueron vistos dos individuos con metralletas, coriendo después del atentado.

Añadió, que en las investigaciones periciales, no se en-contraron rastros de forcejeos físicos en el cuerpo del malogrado cantante.

Por su parte, el primer co-mandante de la policía Judicial en el Valle de Cuautitlán, Eustorgio Pérez Becerril, destacó que un grupo formado especialmente para esclarecer este asesinato, por 50 elementos de la corporación de los grupos de Atizapán, Torre Tlalnepanta y Cuarto de la Subprocuraduría, investigan todos los indicios sin que escape detalle alguno.

En su domicilio de Río Norte 10, en el fraccionamiento las arboledas, la familia de Víctor Yturbe se encuentra consternada, pero aún así permitieron a los elementos de la Policía Judicial iniciar las investigaciones en torno al homicidio del cantante.

La señora Irma Pérez de Anda dijo :mi esposo no tenía enemigos. Creemos que fue un asalto; si alguien lo hubiera querido matar por consigna, lo hubiera hecho cuando salía de su actuación o en otra parte.

Nosotros no somos de la mafia, no quiero que nos mantengan con guardias y encerrados.

Por su parte y de nueva cuenta, los investigadores policiacos escucharon el relato del hijo mayor del matrimonio Víctor Manuel, quien ratificó que escuche solamente seis detonaciones cuando se encontraba trabajando en su estudio, su señora madre se había retirado a su habitación y su padre estaba viendo la televisión.

Señaló que antes de las detonaciones alcanzaron a escuchar que el cantante gritaba "no, no", e inmediatamente se escucraron los disparos

Salí corriedo para ver q' era lo que había pasado y ví el cuerpo de mi padre hincado y flexionando racia su lado izquierdo con manchas de sangre por lo que salí apresurado a la calle para ver si veía a alguien.

Regresé lo recosté en el piso y le toqué la yugular que todavía le latía.

Salí de nueva cuenta a la calle y le pedí auxilio a unos amigos con los que fuimos al módulo de policía a solicitar una ambulancia; cuando regresamos mi padre había muerto.

El llamado que recibió uno de los secretarios del extinto artista, Fernando Aoana Martinez ocurrió alrededor de las 23:15 de la noche de anteayer, ignorándose su procedencia o si pudiera consistir en una amenaza o mensaje cifrado de los asesinos.

Al ser entrevistado por el grupo especial que investiga el homicidio, el secretario destacó que el pasado domingo, día de la muerte del cantante, entabló comunicaciónu telefónica con él, como a las 20:30 horas desde Guadalajara, Jalisco, en la que le pidió que cuando regresara a México le trajera una silla vieja y un escritorio del rancho "El Jilguero" Cuando se le preguntó si conocia a alguien quien pudiera tener alguna relación con el homicidio del cantante, Arana Martinez destacó q' con anterioridad, habia tenido problemas de tipo económico y de trabajo con Walter Vallejo, su ex administrador de contratos y presentaciones artisticas.

El coordinador de eventos artisticos, añadió refiriéndose a Walter, tuvo un problema con El pirulí porque éste le reclamó el proceder de su hijo quien asistía a sus shows armando escándalo y no pagaba lo que consumía, pues la sociedad consistía en que se le liquidaba al cantante una comisión que se desglosaba de las entradas de cover.

El secretario del cantante de baladas románticas, indicó que con la cancelación de un contrato que se tenía asegurado para actuar en Tijuana, Baja California, la sociedad entre ambas personas quedó completamente disuelta, no sin antes lanzarse amenazas mutuas, entre ellas, q' cuando se vieran se agarrarían a balazos.

Pase a la Página 6

TODA UNA DAMA

Una dama puede tener mal genio. pero nunca lo demuestra. No se deja arrastrar por la ira, evita las discusiones no grita

Una dama es igualmente educada en su hogar que en la más elegante recepción. Posee en todo momento consideraciones para los demás y tiene buenos modales aun cuando esté desayunándose sola

Una dama se atavía con pulcritud y exactamente adecuada en todos los momentos de su vida Evita la exageración. teme el ridículo y sabe, porque es dama que la sencillez es la base de su elegancia

Una dama no descuida nunca las pequeñas atenciones de todos los días; la palabra de agradecimiento al abandonar una reunión; el llamado telefónico para invitación el telegrama de pésame o de rehusar una invitación.

Una dama respeta la moda, pero no cae nunca en la vulgaridad No usa faldas a medio muslo ni sale a la calle en pantalones deshilachados, ni mal aseada.

Una dama no mastica chicle, NI LEE HISTORIETAS. Pero toda una dama puede ser una gran cocinera lavar su ropa, ir al mercado, limpiar el piso y viajar en camión

Y todo lo hará bien porque es una dama

Una dama es, en fin, un pedacito de luz en forma discreta, peco exquisita, ilumina todo cuanto está a su alrededor.

SI DESEA OBTENER UNA COPIA DE ESTAS IDEAS CON GUSTO SE LA OBSEQUIAMOS

Funerales Crespo, S. A.
DURANGO 309 NTE. TEL. 2-20-70
ALLENDE Y PUEBLA TEL. 2-23-59
Capillas para Velación
PUEBLA Y ABASOLO TEL. 2-26-55
AV. MEXICO Y CONST. TEL. 2-62-19
TEPIC, NAYARIT

Hoy en día la educación de sus hijos requiere de especial cuidado y seriedad

Una educación básica sólida, constituye el cimiento sobre el que se edifica una preparación suficiente para enfrentar los retos del porvenir.

Colegio Primaria Particular
'PESTALOZZI'
Incorporado a la Sría. de Fomento Educativo Clave No. 18PPR0047V
OFRECE LOS SIGUIENTES SERVICIOS
- Programas Oficiales de la SEP
- Admisión de Alumnos de Ambos Sexos, a fin de mejorar su desarrollo Bio-Psico-Social
- Taller de Orientación Psico-Pedagógica dirigida a Padres de Familia.
- Educación Personalizada.
- Material Didáctico Reforzado y
- Cupo Limitado, con el fin de Garantizar la Calidad de la Enseñanza
INSCRIPCIONES ABIERTAS.
Lo esperamos en. Sierra de San Juan No 29
Fracc. Jardines de la Cruz Tel. 3-21-20

DISTRIBUIDORES EXCLUSIVOS
EN
NAYARIT

"EN SUS ZAPATERIAS"
CALZATURE 2000
CALZA MODA
EL MAGO
LARIOS
D' DINA

PROXIMAMENTE PUBLICACIONES "A Z T E C A"

EN PLAZA FIESTA TEPIC, Y EN AVENIDA MEXICO Y MORELOS

Marcos y Molduras "CUETO"

Marcos para Fotos, Diplomas, Titulos Pinturas y Arreglos Florales, Marcos en Oro de Hoja y Ovalados

Los Mejores precios del Estado porque Somos Fabricantes

León 10 Sur Tel. 2-38-13

RESTAURANT BAR

El Dragón de Ixcuintla

Su Cheff Yucateco le invita a saborear

Cochinita Pibil
Brocheta de Camarón
Filete de Pescado al gusto
Carnes Asada al carbón
Camarones al gusto
Paella a la Valenciana (los Domingos)

Boulevard Tepic-Xalisco a 100 metros antes del Libramiento, Disponga de nuestro Local para su Fiesta.

EN LA ACTUALIDAD, LA PALABRA IMPRESA ES MAS IMPORTANTE QUE NUNCA.

NECESITAMOS LEER MEJOR, ESCRIBIR MEJOR, Y COMUNICARNOS MEJOR

PARA SU PUBLICIDAD 2-66-30 2-01-45

Meridiano

De Oportunidad

Se remata plancha Ideal para Restaurant y [illegible] Gas con Rostizador manual para carnes al Pastor.

Informes en Querétaro 8 Sur o Tel. 2-31-03

Servicio Técnico Olivetti

Servicio de Reparación de Máquinas, Sumadoras, Calculadoras yMáquinas de Escribir Eléctricas y Electrónicas ET-III-115 PRAXIS 35

Técnico Especializado Olivetti, Ramón Olmos Gómez. Av. Insurgentes 6 Pte. Desp. 3 Tel. 3-56-14 TEPIC, NAYARIT.

Nuestro Complemento

Si el 50 por ciento de la actual población mundial es tá costituido por seres del sexo femenino, esto significa que su número es igual a 2 mil millones.

Si nos remitimos tan sólo a las frías estadísticas, que recientemente fueron definidas en la Cámara de Diputados por Alejandro Gascón Mercado como una de las actuales mentiras, no encontramos nada de sorprendente en dichas cifras.

Sin embargo tenemos que reconocer, como seres pensantes a los que nos dió vida una mujer (en su contacto con un varón), que es a todas luces dramático que en las sociedades modernas se incrementan las agresiones contra las mujeres, a pesar que se cacaree una igualdad que en la práctica está muy lejos de alcanzarse.

Recientemente se celebró en nuestro país el día Internacional contra la violencia hacia las mujeres.

Se escucharon durante una marcha y mittin que culminó en el Zócalo de nuestra capital, las voces de damas intelectuales, empleadas del comercio, amas de casa y costureras.

Voces de quienes son agredidas físicamente por machos que nada o muy poco tienen de hombres o varones.

También se publicó la semana anterior un llamado de atención a los procurado res General de la República Sergio García Ramírez y del Estado de Morelos, Fernando Román Lugo, clamando se haga justicia y se aplique la ley en contra de desalmados individuos que hicieron víctimas de sus instintos a varias damas que disfrutaban de descanso en Temico Morelos, mismos que inexplicablemente y sin ser merecedores a convivir en una sociedad moderna se encuentran en libertad.

Sin que pretendamos autonombrarnos feministas, lo cierto es que tampoco podemos ufanarnos del machismo en que nuestros congéneres han caído para justificar lo injustificable de sus acciones contra las mujeres, que ciertamente son nuestro más valioso e insustituible complemento en la vida.

Muchas mujeres que son víctimas de ataques sexuales de verdaderas bestias humanas que no hombres guardan para siempre el trauma que tales acciones les provocan

Ellas, como muchos varones (verdaderos hombres) lamentan que existan mujeres en cargos en que se deben aplicar la justicia y éstas se muestren indiferentes al propiciar que quienes cometen esos delitos escapen al castigo, como es el caso de damas que se desempeñan como agentes del ministerio público o jueces.

No se trata, desde luego, de que los victimarios de las niñas, jóvenes y hasta ancianas que son atacadas por verdaderos tarados del sexo masculino, se conviertan en víctimas de venganzas.

Se trata de que se aplique los castigos y penas que establecen nuestras leyes.

Si las mismas son obsoletas, que el Cuerpo Legislativo las modifique a fin de q' quienes falten al respeto que toda mujer debe merecernos (como hija, hermana esposa o madre), sean sometidos y se frene la ola de ataques a que hemos hecho referencia.

Ex Sirvienta . . .

Dentro de las labores de la investigación, los elementos de la Judicial lograron esta-blecer que el pasado 29 de septiembre y primero de octubre, la exsirvienta Gregoria Javier Estevan y su amasio, Jesús Pacheco Ramírez desaparecieron misteriosamente después de abandonar el consejo tutelar para menores ella, y él el penal de Barrientos.

Trascendió que la pareja pudo haber cometido el asesinato después de que Víctor Yturbe los demandó por el robo sufrido en su hogar, q' finalmente confesó haber realizado ella y su amasio, llevándose incluso una pistola 9 milímetros que está desaparecida.

A dos días de la muerte del baladista de canciones románticas, los móviles que se investigan para esclarecer su muerte, están inmersos en una maraña que será difícil encontrar la punta de la hebra para desmadejarla.

NOTARIA PUBLICA

Lic. Rosa María Jiménez de Careaga

NOTARIO PUBLICO No. 12

Avenida Juárez No. 63-Tel 2-32-36

TEPIC, NAYARIT

Esc. de Gimnasia y Aerobics

Informes en Plaza Insurgente local 27

Horario 9 a 10, 10 a 11 am 4 a 5, 5 a 6, 6 a 7, 7 a 8 8 a 9. pm. Iniciamos 19 de Octubre de 1987.

Lic. Jose Luis Bejar Fonseca

NOTARIO PUBLICO

Lic. Hector M. Bejar Fonseca

CONSULTOR JURIDICO

Zacatecas Sur 93 (Altos)

Tepic Telfs. 2-47-78 y 2-47-79

Joyas CES'SAR

JOYERIA Y RELOJERIA

ARTICULOS PARA TODA OCASION

ANILLOS DE GRADUACION ORO Y PLATA

ZAPATA 02-B PTE.

TEPIC, NAY.

FUNERALES CRESPO PREFIERANOS USTED. CUANDO ASI LO NECESITE

ATENCION APRECIABLE PUBLICO

Refaccionaria "SAN LUIS"

Se pone a sus apreciables órdenes ofreciéndole refacciones para Camiones Autobuses y Automóviles en general con precios rebajados.

San Luis No. 324 Sur Col San Antonio

Tel 3-30-32 TEPIC NAYARIT

PATEANDO PIEDRAS

Novela

de Alberto López Villarreal, de venta en este periódico precio $ 3, 000

"López Villarreal escribe con la perseverancia y el asombro de un amante de la vida. Del vivir a pesar de todo.."

Periódico EXCELSIOR

Jardín de Niños "Peter Pan"

Incorporada a la Secretaria de Fomento Educativo

Ofrece a Ustedes la ATENCION A: NIÑOS DE NIVEL PRE—ESCOLAR Turno Matutino—9:00 a 12:00 A.M. así como su—Nueva Sección Maternal Turno Matutino — 8:00 a 13:00 horas "No olvide que el bienestar de su hijo se adquiere con la atención y el cariño necesario para su aprendizaje".

INSCRIBALO ...YA

Amado Nervo No. 248 Pte. Tel. 2—06—16

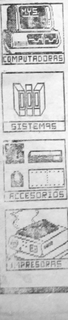

MICROINFORMATICA Y SISTEMAS

AV. JUAREZ NO. 66-B INT. 4
TEPIC, NAYARIT

OFERTA

Microcomputador marca G A M A
Modelo XT PC 88-2
Con Monitor Monocromático 13"
(Marca Samsung)
procesador 8088 de 16 Bits
640 KB de memoria RAM
Disco Flexible de 360 kb
Disco Duro de 20 Mega Bytes
Totalmente Compatible con I.B.M.
(Precio Normal 2,200.00)

1,875.00
Dlls. Controlados

Restaurant La Familia San Blas

DESDE 1982 AC. (ANTES DE LA CRISIS)

Carlos - Pepe - Oscar - Mingo - Chay y demas

AHORA EN TEPIC SU RESTAURANT-BAR "La Familia"

Somos una Familia que viene de allá del mar.

Confidencialmente le decimos que antes de decidir a donde ir a comer, nos visite.

LE GARANTIZAMOS UNA BUENA COMIDA Y UN AMBIENTE DIFERENTE

EN TEPIC, NAY. Abasolo 45 Ote. (Frente al jardín de los Constituyentes) Tel. 2-27-33

EN SAN BLAS, NAY. H. Batallón de San Blas No. 13 Tels. [illegible]

permitanos sugerirle una bebida

Restaurant Bar La Familia

Aviso Oportuno y Económico

Rento o vendo departamentos desocupados, casa 5 millones, terreno 3 millones camas, colchones, estufas Informes tel. 3-20-50

En residencia: rento recamaras (sin alimentos), a caballeros solos, calle Paraiso 143 casa de altos. Colonia San Juan teléfono 3-31-52.

BIENES RAICES

Se venden 6 casas habitación Económicas ubicadas en San Francisco No. 436 Nte. Informes teléfono 2-44-31

Se vende terreno situado entre Hotel Playa Hermosa y Playa San Blas. Tel 2 02 91.

Vendo directamente casa dos plantas 4 recámaras, sala comedor, estancia, cochera, 2 baños patio. Venustiano Carranza 29º Nte. Col. San ta Teresita.

FUNERALES CRESPO PREFIERANOS USTED CUANDO ASI LO NECESITE

Vendo Terreno 12x35 a un costado del Hotel 4 Vientos. (entronque con Av. Jacarandas y Libramiento Carretero) Inf. a teléfono 2-63-89. Lic. Miguel Barajas Jiménez.

Vendo casa Zapata 932 Pte. Informes ahí de 7 a 10 A.M.

Se traspasa negocio de imprenta Buena cartera de cliente. Informes de 9 a 13 horas Hidalgo No. 9 Pte. Tel 2 23 57.

Se vende Aire Acondicionado 2 Tons. de Capacidad. Semi-nuevo Inf. 3-50-20. por: Miguel Picasso M.

Rento local propio oficina. Querétaro No. 32 Sur. Inf. tel. 2-18-96

Compro báscula de media tonelada, buenas condiciones. Inf. teléfonos 3-11-35y 2-64-58.

FUNERALES CRESPO MORALIDAD Y ECONOMIA

¿Estas envejeciendo rápidamente? ¿El stress está acabando con tu salud? resuelve el problema. Toma Jalea Real 100 por ciento pura. Recuerda que es más fácil cuidar tu salud que después recuperarla. Toma Jalea Real para que notes el cambio Informes al 2-63-51 (No son Cápsulas).

VARIOS COMPRA Y VENTA

Rento cuarto amueblado. Vendo Casa y terreno esquina. inf. tel. 3-20-50.

En Compostela se vende casa, dos plantas, 3 recámaras, esquina. Informes tel. 7-02-59 de 16 a 17 hrs. Informes en Tepic 3 27 74.

Vendo paquete de farmacia que incluye medicamentos, perfumería papelería, vitrinas, anaqueles, anuncio luminoso, lector de microfichas, etc. Informes: tel. 3 29 82

De oportunidad, vendo abánico de techo nuevecito, 6 velocidades con cándil y estractor de aire.

Verlo en Av. México no. 331 Sur.

Gompre: ORGANO YAMAHA. Hablar al Tel 2-72-86 de 6 p.m. a 10 p.m.

SUSCRIBASE A MERIDIANO.

Vendo casa en Av. Fco. I. Madero 324 Ote. Col. Magisterial, 3 recámaras, sala, cocina, comedor

Cámara de Refrigeración degranel casi nueva

Sierra cortadora: Butcher. A.A.A.

Congelador American 2 mts Vertical casi nuevo

Rebanadora, Marca Torey. casi nueva.

2 Basculas de plancha de 120 kg. y de 2p kg.

Domicilio colonia Sta Teresita Indio Mariano No. 36 con Alberto Cervantes Ulloa

Buena oportunidad, vendo casa amplia en Bravo 101 Pte. Xalisco Nay., Informes Tel. 2-94-90.

Hablar al teléfono 3-59-18 con Miguel González o de preferencia en Plaza Insurgentes en Dulcería Setzuko Local No. 3 tel. 3-01-01

Vendo Volkswagen 3,500,000.00 Tel. 2-93-85.

Rin para carro Chevrolet No. 15 $20.000 y 1 radio para carro $10.000 Ver todo en Francisco I. Madero 322 Ote. Col. Magisterial.

Restaurant Bar 'Andaluz'

Cene y baile en el mejor ambiente Insurgentes 170 Pte.

DEPORTIVAS

oras se Enfrentan a Cobras en Ciudad Juárez, Hoy

Este viernes próximo (hoy) saldrán a Ciudad Juárez los integrantes del Dep. Tepic, en donde habrán de enfretarse el próximo domingo al equipo Cobras de aquel lugar, después de su descalabro que le inflingiera a domicilio el equipo Santos de Torreón.

El equipo nayarita que no da muestras de componerse, sigue sumido en los últimos lugares, y lo que es peor, amenazando con descender automáticamente, lo que creíamos que ya se había conjurado, por lo observado en sus últimas actuaciones.

Según lo observado en la tabla de posiciones, los "Coras" se hallan en el penúltimo lugar de la tabla general con solo 13 puntos, superando solamente a Texcoco que tiene 12.

Superan al Tepic, Petroleros, con 14, FEG con 15 y Oaxaca con 17, que son los más involucrados en el descenso.

El compromiso de la gente de Santiago Carrillo "Chacón" es de lo más difícil, pues los de la tierra de Juan Gabriel, Cobras de Ciudad Juárez, acaban de ganarle a domicilio al Oaxaca por 2 tantos a 1, contabilizando 23 puntos en el grupo 3 en donde marchan en tercer lugar.

El cuadro nayarita tendrá qus superar la etapa de desaciertos si deveras quieren demostrar de una vez por todas, su deseo de recuperación y su determinación por salir del bache en que se hallan sumidos.

Aún no se ha sabido nada en relación al Covenio Coras-Chivas, por lo que el Deportivo Tepic Tendrá que seguir afrontando su difícil situación con lo que tiene a la mano. Los jugadores tienen la palabra y deben demostra su recuperación, lo que no admite demoras ni aplazamientos.

Deportivo Tepic recibirá enseguida el viernes 11 de diciembre a Orizaba y luego también, a Cancún en otra doble jornada como local que no debe ser desaprovechada.

El Guernica . .

con los interiores, a la derecha un exterior de fachadas de muros y tejas, una de las casas está incendiada, a la izquierda, sin mediaciones, el interior de una casa con mesa, un foco, piso de mosaicos y una puerta hacia la noche. Se tiene la sensación de que lo único que puede entrar ya ahí por esa puerta es la muerte. Una muerte brutal, intempestiva, un ruedo sin exteriores ni interiores, sin protecciones, una corrida de la que no hay salida.

Dr. Francisco J. Valerio Handal
Medicina Interna
Gastroenterologia U.A.G.
Electrocardiografia U.N.A.M.
Post- Graduado Centro Hospitalario 20 de noviembre ISSSTE
Horas de consulta de 16 a 20 horas
Consultorio Hidalgo 149 Pte Teléfono 2—49—39
Domcilio Particular Calle Genova 8 Cd. del Valle Radio Teléfono 2-33-05 Clave 776

TALLER MECANICO DE JUVENTINO GOMEZ
TRABAJOS DE TORNO EN GENERAL
Soldaduras Eléctricas y Aluminio
RECTIFICACION DE MOTORES
Rectificadora de Superficies Torcidos
Contamos con Prensa para 100 Toneladas
San Luis 44 Sur Casi Esquina con Abasolo
TELEFONO 2-16-51

BOTICA CRUZ ROJA
.0 AÑOS DE PRESTIGIO
AL SERVICIO DE SU SALUD
ALLENDE Y VERACRUZ
TEPIC NAYARIT

CSGM PRI

Discotheque
Restaurant
Bar
Alberca
Chapoteadero
Estacionamiento
MARINO inn Motel en San Blas
5-03-40 y 5-03-03

¡VACACIONES!
En Puerto Vallarta
Vallarta CORA
Le Ofrece una Promoción por Inauguración
Tres días (dos noches) hasta cuatro personas $50,000.00.
Departamento totalmente amueblado con:
-Cocina integral. -Alberca -Aire acondicionado.
-Estacionamiento. -A solo 60 mts. de la playa de los muertos.
RESERVACIONES EN Pto. Vallarta: Pilitas 174 (entre Olas Altas y Amapa) tel 2—60—58. Tepic Nay. tel. 3—18—76.

YA PENSO DONDE COMER HOY?
la misión de Trinos
Lo espera
Pruebe su Comida Regional
Servicio desde la una de la tarde
Tels. 2 60 76 2 74 04

Lic. Jose Luis Bejar Fonseca
NOTARIO PUBLICO
Lic. Hector M. Bejar Fonseca
CONSULTOR JURIDICO
Zacatecas Sur 93 (Altos)
Tepic Telfs. 2-47-78 y 2-47-79

Meridiano de nayarit

MATUTINO
EL PERIODICO DE MAYOR CIRCULACION

Miembro del Consejo de Directores de Diarios de Nayarit y de la Asociación de Profesionales de la Comunicación (APROCON)

Almacenes Garcia
Tel. 2-06-84
Todo para el Hogar
AV. MEXICO Y CALLE LERDO.

Tepic, Nay., Viernes 4 de Dic. de 1987 No. 371

Comisión Federal Electoral
Secretaría Técnica
Aviso

A los Partidos Políticos en General

En Sesión celebrada por la Comisión Federal Electoral el día 30 de noviembre del año en curso y de conformidad con los Artículos 171 y 173 del Código Federal Electoral, han sido designados los ciudadanos,
Ing. Tirzo Guzmán Varela
Presidente Propietario.
Lic. Raúl Aguayo Mora
Presidente Suplente.
Lic. José Luis Lozano Tovar
Secretario Propietario.
Lic. Oscar Quiñones Yañez
Secretario Suplente.

Del Comité Distrital Electoral en el Primer Distrito Electoral Federal del Estado de Nayarit, que tendrá a su cargo la Preparación, Desarrollo y Vigilancia del Proceso Electoral Federal 1987-1988, en la Entidad, este acuerdo apareció publicado en el Diario Oficial de la Federación del Día 1 de Diciembre de 1987.

ATENTAMENTE
El Secretario Técnico de la Comisión Federal Electoral.
Lic. Fernando Elías Calles.

La Epoca

El citado maestro, se graduó en la Escuela Normal de San Marcos Zacatecas, trabajando en las Normales Rurales de Huamantla Tlaxcala, Galeana N. León y Cañada Honda Aguascalientes, en donde dejó positiva huella de su trabajo, laborando también en Tenería Edo. de México hasta trasladarse a la Normal Rural de Xalisco Nayarit.

Nuestro entrevistado siguió hurgando en los recuerdos, y nos dice que al cerrar la Normal Rural de Xalisco, sintió un hondo pesar, pero había que seguir en la brega, y fue así como se trasladó comisionando a Tiripitío Michoacán, en donde laboró del 69 al 71 ,para ser nombrado supervisor de Educación Normal puesto con el que recorrió gran parte de la República, llegando incluso a laborar en las mesas centrales de educación física del Distrito Federal, hasta su jubilación que le llegó en 1977.

El mencionado mentor deportivo recuerda con admiración y estimación a aquellos grandes basquetbolistas que tanta gloria dieran a Nayarit a través de la Escuela Normal Rural, como el brillante jugador ,estrella sin par que fue, Silivino Flores Apodaca, "El Bacha", José Grajeda y Nicolás Contreras Aguilar de la época más remota, y en los 60s. a Miguel González Hernández, Juan Manuel Aguirre, Pedro Rosales y Federico Uder, de quienes se expresó muy favorablemente, señalando que estaba orgulloso de éllos, ya que todos culminaron sus estudios y se convirtieron en maestros que era finalmente el principal objetivo a lograr, en dar a la sociedad seres útiles que la sirvieran en la noble profesión del magisterio.

Satisfecho de lo logrado en su productiva vida magisterial, Gergorio Barragán Barragán, señaló que lo que hoy falta es que quienes viven de la impartición de la educación física tengan la mística deportiva de antaño, que deben ir más directamente a los grupos escolares, y que no se dediquen más a la coordinación que a la enseñanza. "Solo así, sabiendo lo que cuesta, dijo le tomarán mayor amor a su carrera y podrán valorar mejor, el logro de los frutos deportivos de los alumnos que pasan por sus manos. Dijo también que el Gobierno ya no da lo necesario para la promoción escolar y que esto también ha influido para que no se obtengan mayores logros en el deporte.

Para los Casos mas Difíciles

Ante TI vengo con la fe de mi alma a buscar tu sagrado consuelo en mi difícil situación, no me desampares en las puertas que se me han de abrir en mi camino, sea tu brazo poderoso el que las abra para darme la tranquilidad que ansío (tres peticiones difíciles) súplica que te hace un corazón afligido por los duros golpes del cruel destino que lo han vencido siempre en la lucha humana, ya que si tu poder divino no intercede en mi favor sucumbiré por falta de ayuda, brazo poderoso asísteme, ampárame y condúceme a la Gloria Celestial, gracias dulce Jesús (reza 15 días, empezando viernes) publicar antes de los ocho.

I. V. S.

ORACION MILAGROSA
"Confió en Dios con todas mis fuerzas, por eso pido a Dios que ilumine mi camino y otorgue la gracia que tanto deseo". Mande publicar y observe lo que ocurrirá en el cuarto día.

M. J. P.

Oración al Espíritu Santo

Espíritu Santo tú que me aclaras todo, que iluminas todos los caminos para que yo alcance mi ideal; tú que me das el don divino de perdonar y olvidar el mal que me hacen y que en todos los instantes de mi vida están conmigo

Yo quiero en este corto diálogo agradecerte por todos y confirmar una vez más que nunca quiero separarme de ti por mayor que sea la ilusión material
Deseo estar contigo y todos mis seres queridos en la gloria perpertua

Gracias por la misericordia para conmigo y los míos
La persona deberá rezar esta oración tres días seguidos sin decir el pedido y a los tres días recibirá la gracia por más difícil que esta sea. Publíquese en cuanto se reciba la gracia
GRACIAS ESPIRITU SANTO

M. J. P.

SE HARA

les y estatales, agregó Delgado Ramírez.

Sobre la participación de empresas locales en la obra, el Gobernador expresó que "esta es la mejor forma de responder a una añeja demanda, replanteada en fecha reciente por ustedes" los integrantes de la CNIC.

De oportunidad vendo muebles antiguos. Morelos 116 Pte. entre Puebla y Durango.

EN TODAS NUESTRAS TIENDAS PROPIAS DE:
• INSURGENTES • ALLENDE • LA CRUZ • SANTIAGO IXC. • RUIZ • TUXPAN • COMPOSTELA
Para comprar lo mismo y más barato.
Primero conasupo

Ofertas de Fin de Semana válida del 4 al 6 de Diciembre de 1987 en todas Nuestras Tiendas CONASUPO

PRODUCTO	DE	A
Pañal Kleen Bebé Ex. Gde. Predob. 12	4925.00	4290.00
Leche Mi Leche en Polvo 840 grs.	4,222.50	3,708.00
Caldo de Pollo Maggi 225 grs.	1,762.00	1,455.00
Cereal Corn Flakes 170 grs.	986.00	655.00
Jabón de Lav. Pinto Azul 400 grs	500.00	459.00
Tela Magitel	1,323.00	902.00
Papel Encerado Cerapel	2,196.00	1,827.00
Leche Magnolia 340 grs.	1,643.00	1,446.00
Detergente Bold 3 de 2 kg.	3,363.00	2,874.00

Antes 50 millones,
ahora...

C 1000 MILLONES
En todas las tiendas CONASUPO de la ciudad y el campo.
CONASUPO CUMPLE CON DESPENSA SURTIDA, AHORRO SEGURO Y 1000 MILLONES DE PESOS EN REGALOS.

Necesario

miento de la voluntad de cooperación del gobernador Celso H. Delgado con la industria local de construcción; voluntad que, ejemplificaron, mostró con la firma del convenio con la Cámara Nacional a fin de que el Gobierno estatal retenga, a través de la Secretaría de Finanzas, una parte proporcional del monto de las obras contratadas en Nayarit para destinarla a programas específicos de capacitación. Esa parte porporcional será, como en todo el país, de dos al millar.

LA CAPACITACION AVANTE

Particularmente el Ing. Ramón Carreón, director general del ICIC, especificó que a la fecha, este año "hemos capacitado a 400 mil trabajadores, a través de 32 delegaciones instaladas en igual número de localidades del país". Hasta el momento, agregó, "estamos satisfechos de nuestros esfuerzos por incrementar la productividad y la eficiencia en la fuerza laboral de la industria. A ello aplicamos todos nuestros recursos humanos y nuestra infraestructura material, que es muy importante.

Manifestó por último que la institución que encabeza creada en 1978, antes de que la capacitación y el adiestramiento de personal se convirtiera en una obligación constitucional, "se sostendrá también con los recursos obtenidos de convenios signados con los Ayuntamientos del estado y con dependencias como el INVINAY, en semejantes condiciones que con el Gobierno estatal". Lo importante, advirtió, es que continúen las inversiones para obras públicas, a través de contratistas privados afiliados a la CNIC.

ATENTO AVISO

Se les invita a todos los Socios del Club Cazadores y Tiradores "Juan Escutia" a su campo de tiro, cito Carretera Ejido Mora. El domingo 6 de diciembre de 1987, a las 10:00 A.M.
ATENTAMENTE
JOSE LUIS REYES CONCHAS. Presidente.

Se Solicitan Voceadores
Buena Comisión